

GEHALTSZETTEL UNIKLINIK AKH I

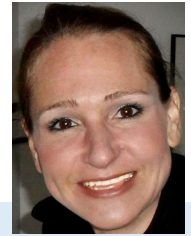

Abrechnungskreis:
93 = 15. des Monats (Vertragsbedienstete bzw. Angestellte) Abrechnungskreis
94 = Monatsletzter (VB, Ang, Freie DV, Lehlr., Rechtsprakt., Lehrbeauftragt.usw.)

NGW-lfd: Nebengebührenwerte
NGW-Ntr: Nebengebührenwerte für Nachträge
Besch.Grd.: Beschäftigungsgrad (100% = Vollbeschäftigung)

3521 KE 100 % Basis Bezugsantl.: Krankenentgelt 100% (bei Krankenstand gebildete Lohnart. Es kommt zu keiner Kürzung des anteiligen Monatsgehalts)
3531 KE 50 % Basis Bezugsantl.: Krankenentgelt 50 % (bei längeren Krankenstand gebildete Lohnart – es kommt zu einer 50%igen Bezugskürzung)
Y350 Krankendurchschnitt: Entgelt nach Ausfallsprinzip bei Krankenstand für Überstunden, Journaldienste (Durchrechnung der letzten 13 Wo)

4K24 (W1) M/JD 1,07%IIIB1 §68 Abs 2
Journaldienststunden Werktag – Tag lt. Kollektivvertrag (Mo-Sa 6-7 und 19-22 Uhr)
4K25 (W2) M/JD 1,07%IIIB1 §68 Abs 2
Journaldienststunden Werktag – Tag lt. Kollektivvertrag (Mo – Sa 7-19 Uhr)
4K26 (WN1) M/JD 1,43% IIIB1 Mo-Sa.22-6
Journaldienststunden Werktag – Nacht für Angestellte lt. Kollektivvertrag (Mo – Sa 22 – 6 Uhr)
4K27 (SF1-8 Std.) M/JD 1,43% IIIB1 So/Fei 8h
Journaldienststunden Sonn- und Feiertag - Tag für Angestellte lt. Kollektivvertrag (So u. Fei für d. ersten 8 Std.)
4K28 (SF ab 9Std.) M/JD 2,15%IIIB1 So/Fei >8h
Journaldienststunden Sonn- und Feiertag bei mehr als 8 Stunden für Angestellte lt. Kollektivvertrag (So u. Fei ab 9 Std.)

4K59 Ärztezulage 22,5 % IIIB/1 Ärztezulage lt. Kollektivvertrag für Angestellte

MONATSABRECHNUNG Jänner 2017 08.06.2017 Seite 1 /XDBPGN

Personalnummer: 00999999 Abr.Kr. 93
BMF-Zentralleitung

DST: 70000400 Kost.: 10000100
DB/TB: 70010275/1101

Frau MUSTERMANN MAX

BM für Finanzen
Hintere Zollamtsstraße 2B-4
1030 Wien

Kost. Büro des BMinisters
Planst. 70010203
Schema Vertragsbedienstete
Besold.dienstalter: 34.00.03
Einst. V3 3
Gehaltsstufe: 18
nächste Vorr: 01.01.2019

NGW-lfd: Bem:
NGW-Ntr: Bem:
Besch.Grd.: 100,00
Vers.Nr.: 2222021180

- Stammdaten:**
- Monat der Erstellung Entgeltnachweis und Datum der Erzeugung des Entgeltnachweis
 - Personalnummer der/des Mitarbeiter*in
 - Abrechnungskreis Zuordnung der/des Mitarbeiter*in
 - Kostenstelle (Kost.)
 - zuständige Dienstbehörde (DB) bzw. der Personalteilbereich (TB)
 - Name der/des Mitarbeiter*in
 - Anschrift der Dienststelle der Mitarbeiterin Abrechnungskreis

Bezüge	Monat	Anzahl	Wert	Betrag
0001 Grundvergütung	11/2019			190,97-
0001 Grundvergütung	12/2019			2.864,50
3521 KE 100%BasisbezAntl.	11/2019			303,83
Y350 Krankendurchschnitt	11/2019			162,56
4736 JD-Samstagszulage	11/2019	1,00		150,58
4970 Nebentätigkeit (KV)	12/2019			200,00
4K24 M/JD 1,07%IIIB1 §68 (1)	11/2019	13,00		363,61
4K25 M/JD 1,07%IIIB1 §68 (2)	11/2019	13,00		363,61
4K26 M/JD 1,43%IIIB1 Mo-Sa22-6	11/2019	32,00		1.196,16
4K27 M/JD 1,43%IIIB1 So/Fei 8h	11/2019	16,00		598,08
4K28 M/JD 2,15%IIIB1 So/Fei>8h	11/2019	9,00		505,89
4K50 Strahlenzulage 2% IIIB/1	12/2019			52,29
4K59 Ärztezulage 22,5% IIIB/1	11/2019			39,21-
4K59 Ärztezulage 22,5% IIIB/1	12/2019			588,22
4Z60 KA-AZG-Zulage 20%	11/2019			46,03-
4Z60 KA-AZG-Zulage 20%	12/2019			690,54
4Z65 KA-AZG-Zulage 10%	11/2019			27,62-
4Z65 KA-AZG-Zulage 10%	12/2019			414,33
Summe Bruttobezüge				8.150,37

Ist bei Nebengebühren das Feld "Anzahl" und/oder "Wert" befüllt, werden unter "Anzahl" z.B. die abgegoltenen Stunden aufgelistet, im Feld "Wert" kann zusätzlich der entsprechende Ansatz zur Vergütungsermittlung (z.B. Stundensatz) angeführt sein.

Bezugsbestandteile:
Bezugsbestandteile, Nebengebühren und sonstige Geldleistungen werden in Form eines 4-stelligen Wertes und dem entsprechenden Lohnartenlangtext dargestellt. In der Spalte "Monat" wird jener Monat angeführt, für welchen die Bezugsbestandteile gebühren. Bei Rückrechnungen in die Vergangenheit wird der Monat angeführt, für welchen die Rollung entstanden ist.

AZxx -KA-AZG-Zulage: A-AZG Zulage für ärztl. Tätige MitarbeiterInnen im Klinischen Bereich

Angabe des Bruttobetrages

GEHALTSZETTEL UNIKLINIK AKH II

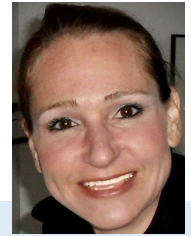

Ein voller Monat wird immer mit 30 Tagen gerechnet

Bedeutung der Abkürzungen:
KV: Krankenversicherung
SV: Sozialversicherung
WFB: Wohnbauförderung

Abzüglich Kammerumlage und Wohlfahrtsfondbeitrag

Kein Minus hinter dem aufgelisteten Betrag bedeutet Erstattungs- Auszahlungsbetrag

Angabe des Nettobetrages

Bedeutung der Abkürzungen:
BPK: Bundespensionskasse
BV: Betriebliche Mitarbeitervorsorge
DG: Dienstgeber

Bedeutung der Abkürzungen:
FB §35: Freibetrag gem. § 35 EStG
Allein.V/E: Alleinverdiener- bzw. Alleinerzieherabsetzbetrag
Pend.P.: Pendlerpauschale
FB ErwM.: Freibetrag aufgrund Erwerbsminderung
Werbek.: Werbekosten
PensAbs: Pensionistenabsetzbetrag
FB §63: Freibetrag gem. § 63 EStG
Stf§68: Steuerfreibetrag gem. § 68 EStG
ZukSi§3: Zukunftssicherungsbeitrag gem. § 3 EStG

Abzüge	Monat	Tage	Bem. Gdlg.	Betrag
/263 DN-Anteil-SV lfd. Bezüge	11/2019		528,84	94,40-
/263 DN-Anteil-SV lfd. Bezüge	12/2019		4.809,88	858,57-
/440 Steuer gemäss Tarif	11/2019		2.800,09	1.270,11-
/440 Steuer gemäss Tarif	12/2019		3.881,31	1.030,10-
7402 Ärztekammer Turnus KU	12/2019			5,00-
7603 Wohlfahrtsfond	12/2019			65,00-
Summe Abzüge				3.323,18-

Überweisung	
UNICREDIT BANK AUSTRI IBAN AT161200012851849500	1.764,27
Auftraggeber IBAN AT320100000005050000	

Informationen			Wert
YSGW	Summe Gehalt u. Wahr.zul.	01/2017	2.377,60
/401	Jahressechstel	01/2017	4.786,40
/120	lfd. Bezüge für Sechstel	01/2017	2.393,20
7000	BPK DG Anteil	01/2017	18,40
/679	BV: DG-Beitrag gesamt	01/2017	2.393,20
			36,62-

Steuerbegünstigungen								
FB §35	0,00	Pend.P.	168,00	Werbek.	0,00	FB §63	0,00	
Allein.V/E	JA	FB ErwM.	0,00	PensAbs	NEIN	Stf§68	0,00	
							ZukSi§3	25,00
							PM4.023	XPAGNO

Abzugsbestandteile:
Auch Abzugslohnarten werden mit einem 4-stelligen Wert und dem entsprechenden Langtext angedruckt. Daran anschließend wird der Monat angeführt, für welchen der jeweilige Abzug entstanden ist. Als Basis für die Berechnung von Sozialversicherungsbeiträgen, Pensions (versicherungs-)beiträgen bzw. Pensionsversicherungsbeiträgen sowie der Lohnsteuer werden die zugehörigen Grundlagen inkl. der jeweils vorhandenen Steuer- und SV-Tage angeführt.

Überweisungsdaten:

- Bankdaten der/des Empfänger*in
- IBAN Auftraggeber= Dienstbehörde
- Nettoauszahlungsbetrag

Sonstige Informationen
Infos, die direkt das Abrechnungsergebnis beeinflussen o. nur Informationscharakter haben
Angaben zu:

- Höhe des aktuellen Jahressechstels bzw. Sechstelüberschreitung
- DG-Beiträge zur Bundespensionskasse
- Lohnarten, die lediglich die Lohnsteuerbemessungsgrundlage beeinflussen (z.B. Mitversteuerung).

Steuerbegünstigungen:
Hier sind Angaben über sämtliche Steuerfreibeträge zu finden